

PIANTA PIANO TERRA

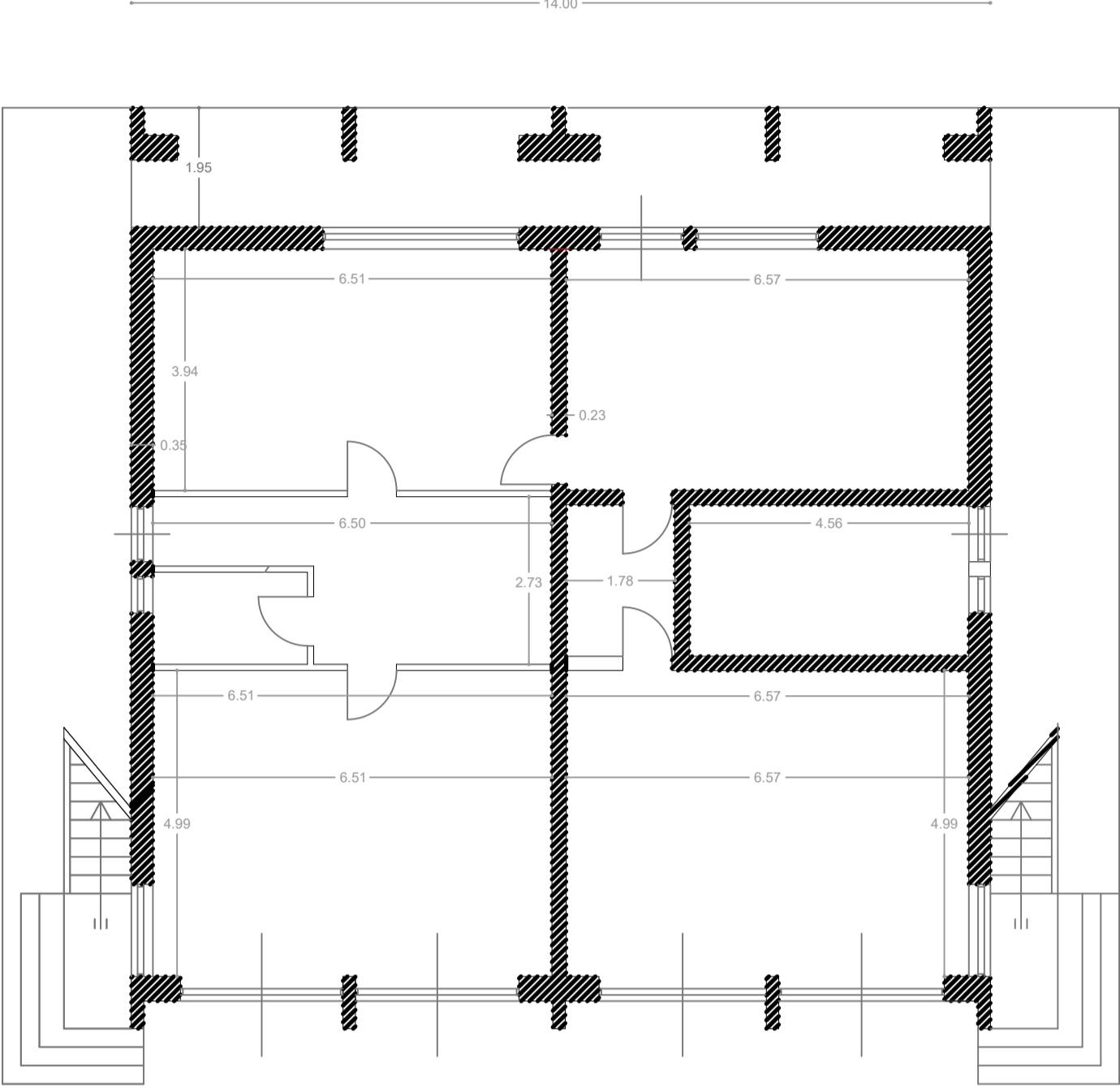

PIANTA PIANO PRIMO

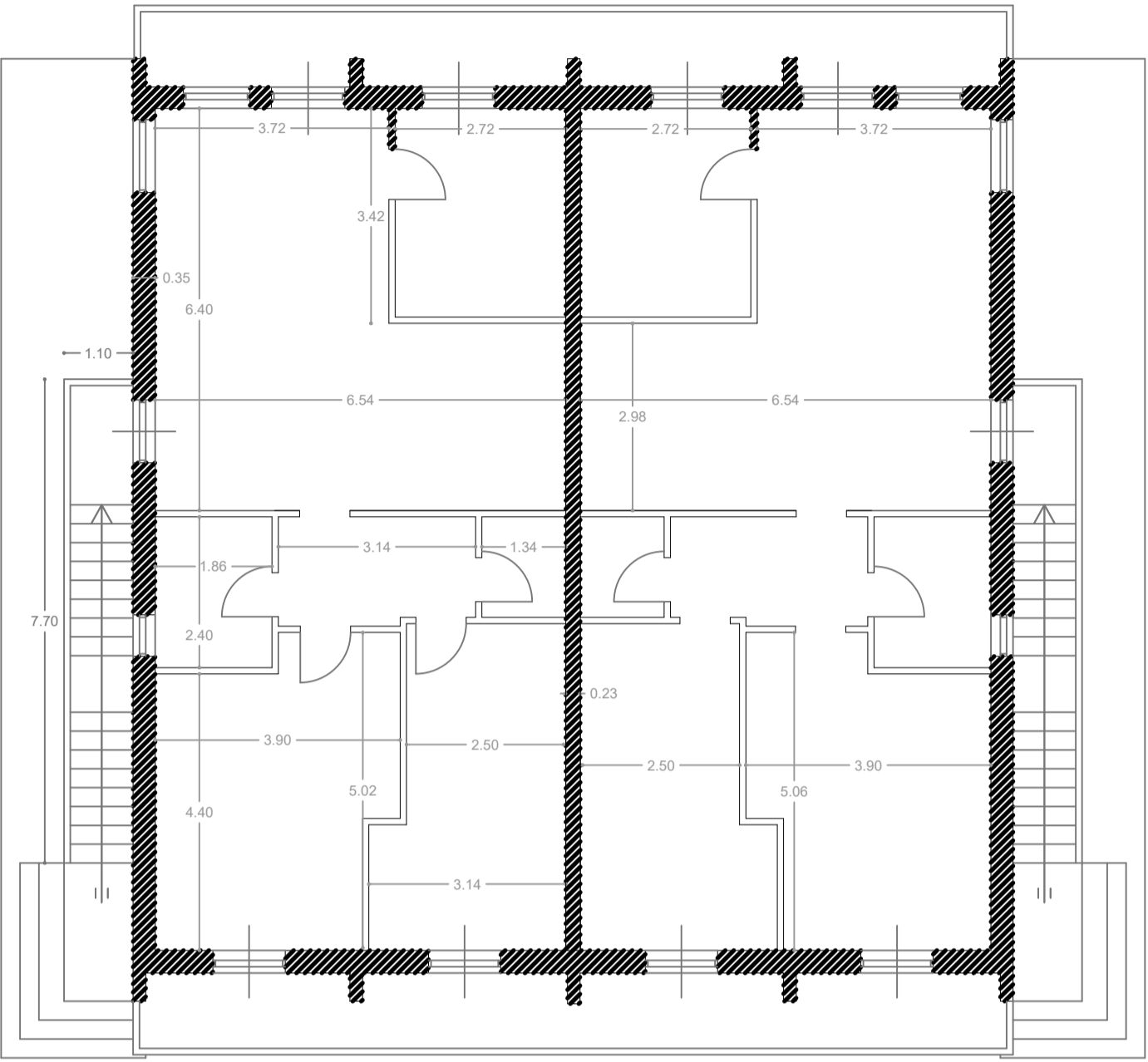

PIANTA COPERTURA

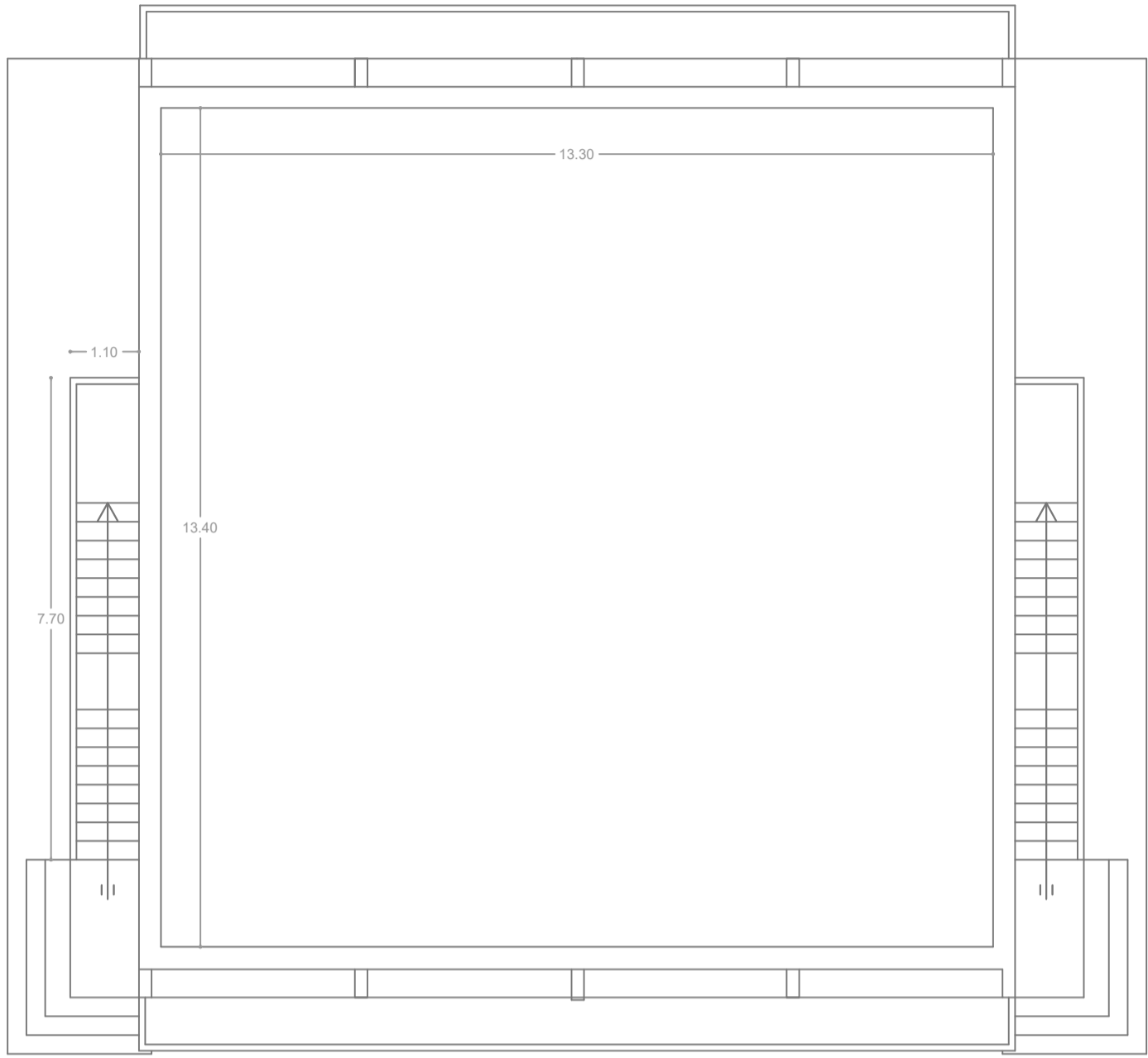

PROSPETTO SUD EST

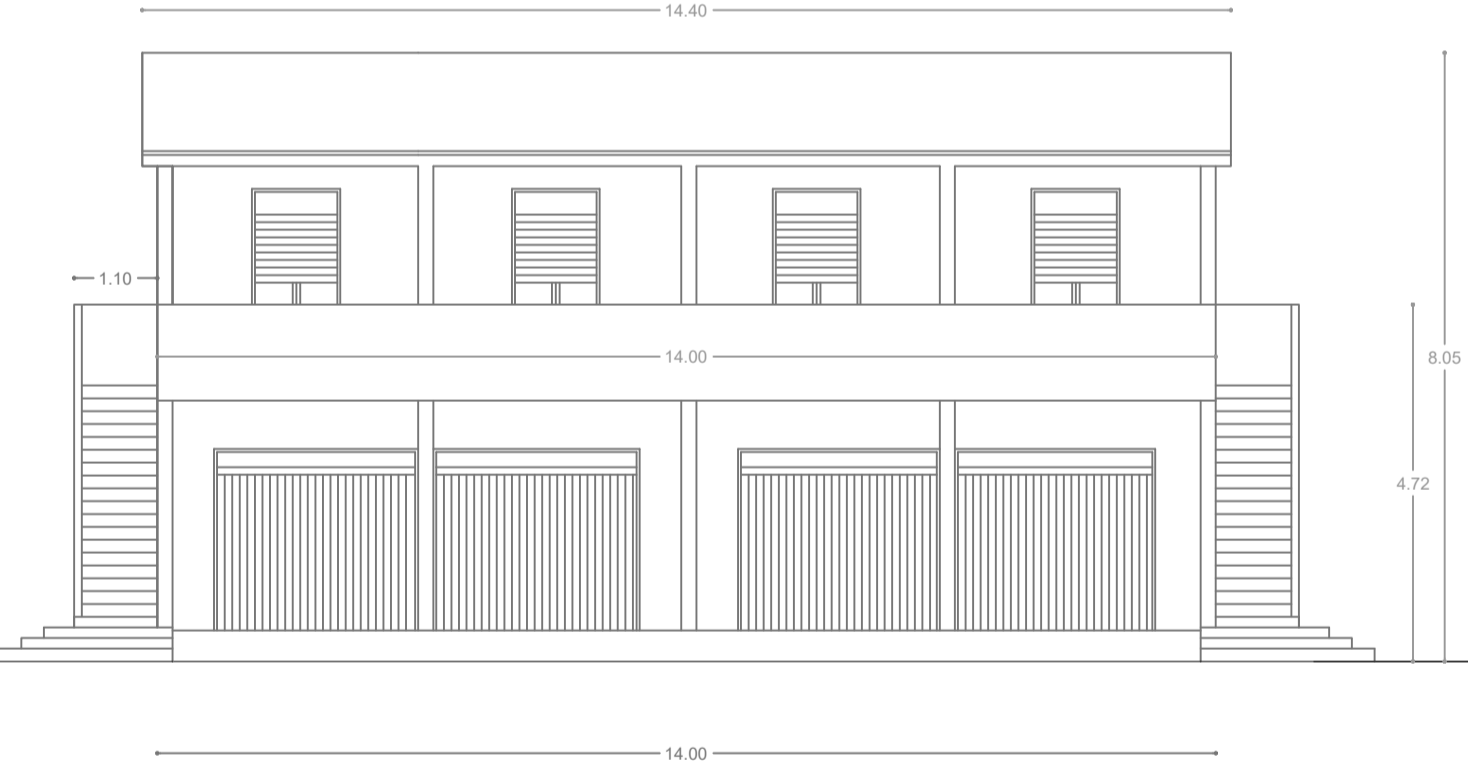

PROSPETTO NORD EST

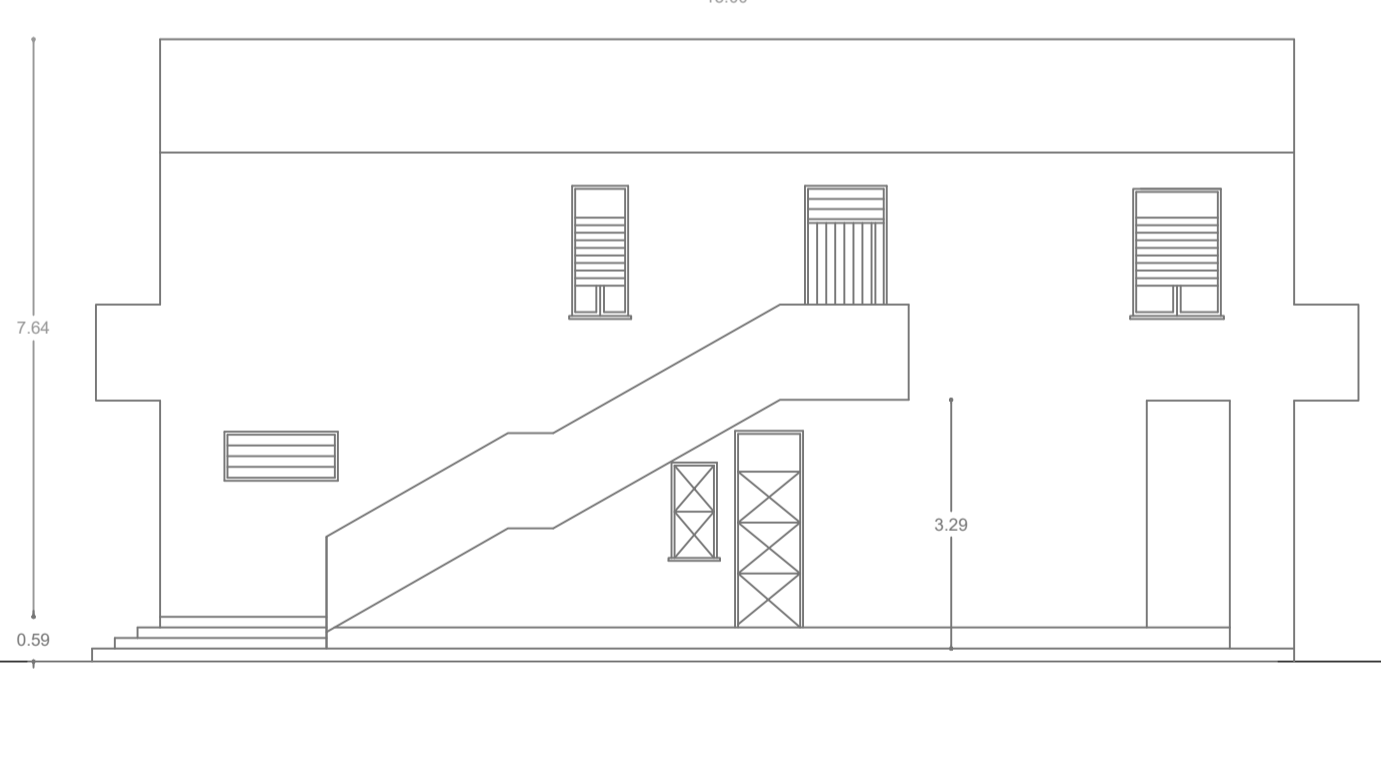

PROSPETTO NORD OVEST

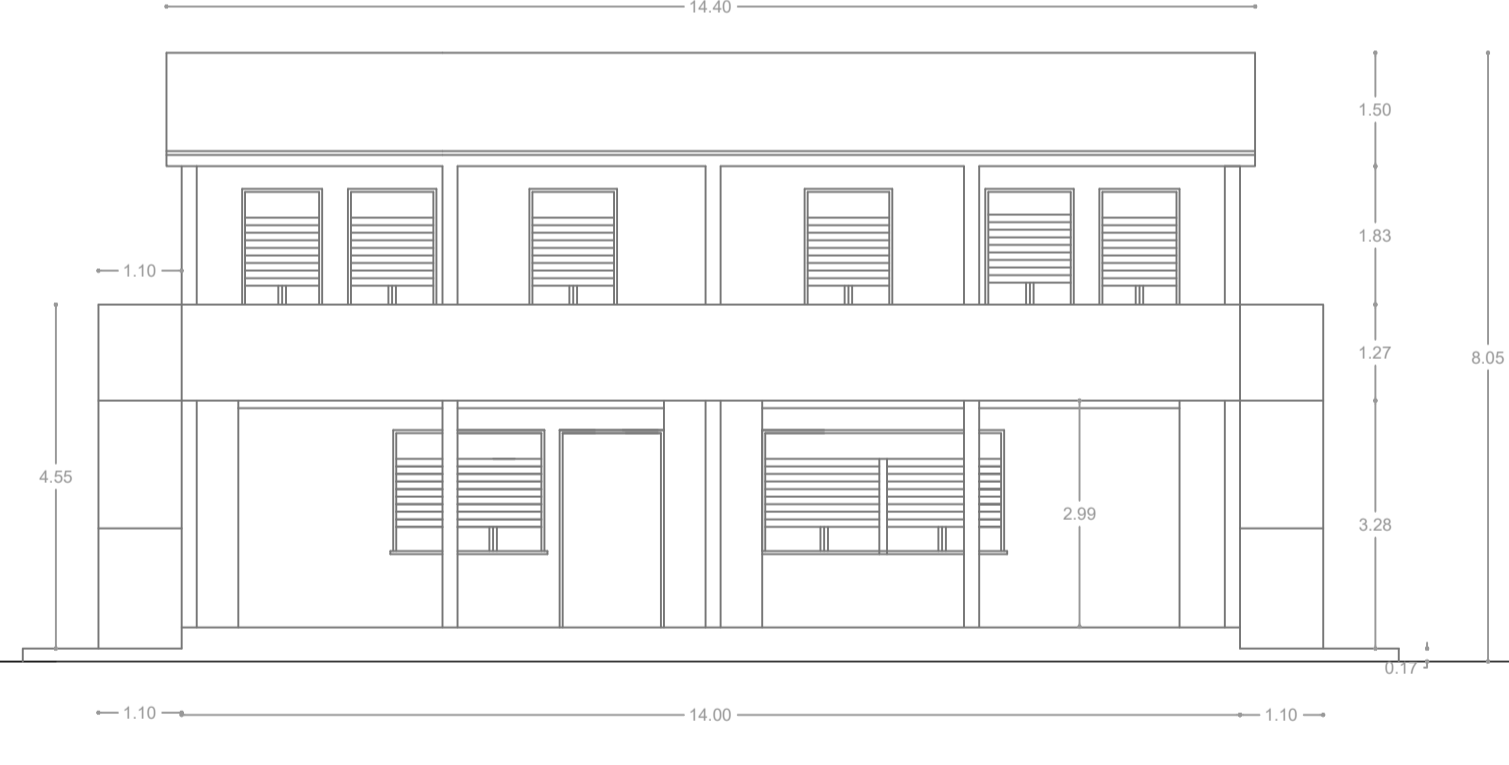

PROSPETTO SUD OVEST

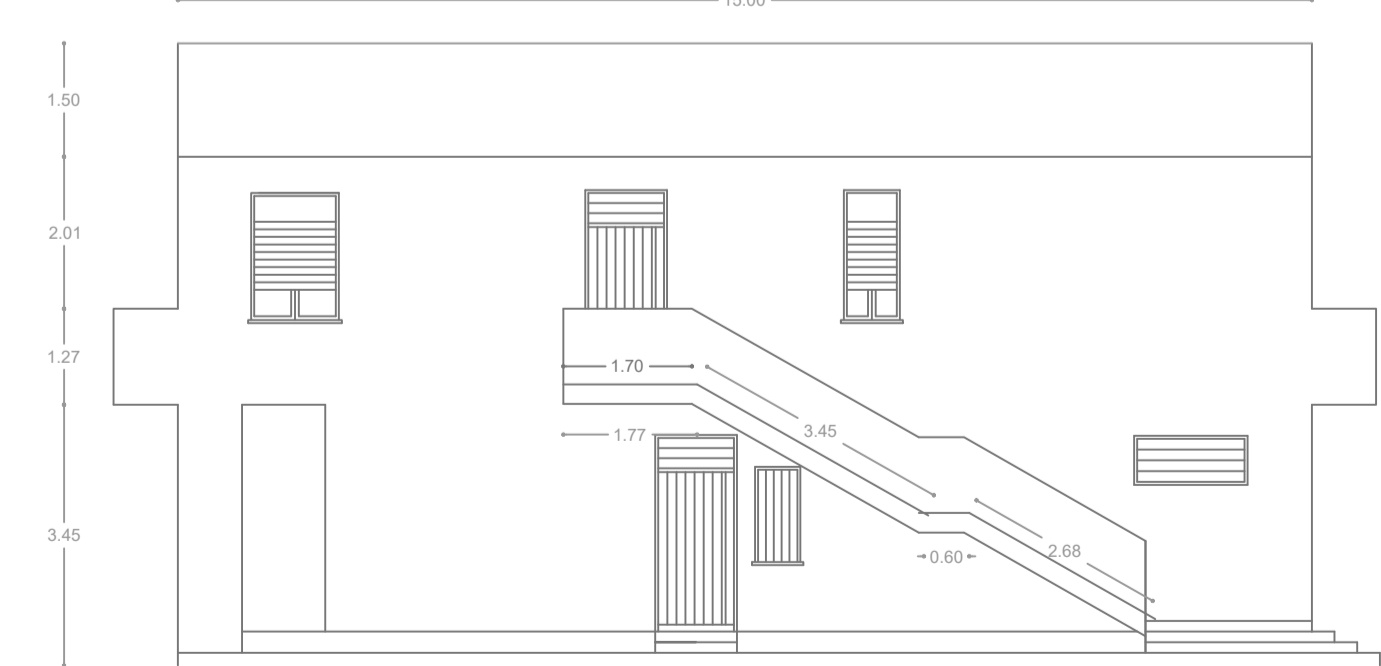



REGIONE SICILIA
Assessorato regionale dell'energia
e dei servizi di pubblica utilità
Dipartimento regionale dell'acqua e dei rifiuti





DIGA GIBBESI

RIVALUTAZIONE SISMICA, STUDIO DELLE PRESSIONI NEUTRE E MOTI DI FILTRAZIONE, PROGETTO DI FATTIBILITA' TECNICO ECONOMICA, DEFINITIVA ED ESECUTIVA, MANUTENZIONE STRAORDINARIA STRADA DI COLLEGAMENTO CASA DI GUARDIA - POZZO - PARATOIE E RIEFFICIENTAMENTO STRUMENTAZIONE DI MONITORAGGIO E CONTROLLO

E

ACCERTAMENTO DELL'EFFETTIVA CONSISTENZA DEI MANUFATTI (TOPOGRAFIA)

RESPONSABILE DEL PROCEDIMENTO :

Dott. Ing. Antonio Margagliotta

ASSOCIAZIONE TEMPORANEA DI IMPRESE TRA:

Mandataria

Mandanti





REDAZIONE DELL'ELABORATO

SOCIETA' ORION PROGETTI

RESPONSABILE:

Arch. Benedetta Versano

DIREZIONE DI PROGETTO PER L'ATTI :

TECHNITAL S.p.A.

Dott. Ing. Simone Venturini

TITOLO ELABORATO:

ACCERTAMENTO DELL'EFFETTIVA CONSISTENZA DEI MANUFATTI (TOPOGRAFIA)
RILIEVI
CASA DI GUARDIA

ELABORATO N° :

II122F-E-TOP-DS-044-00

ELABORATO		CONTROLLATO		APPROVATO		
SIGLA	N.	DESCRIZIONE	RED.	VER.	APP.	
P. Scuffo & Versano V. Lillo	00	Emissione Marzo 2021	15.04.21	F.C.	S.V.	
	1					
	2					
	3					

NOME FILE :

II122F-E-TOP_CASA GUARDIA_DS_44.dwg

DATA :

Marzo 2021

SCALA :

1:100

A TERMINE DI LEGGE CI RISERVIAMO LA PROPRIETA' DI QUESTO ELABORATO CON DIVIETO DI RIPRODURLO RENDENDOLO NOTO A TERZI ANCHE PARZIALMENTE SENZA NOSTRA AUTORIZZAZIONE